

## **2016 - Errichtung eines Bushaltestellenpaares**

in der Berliner Straße, L38, für die Linie L161 der BVG, Haltestelle "Robinienweg"

*14.03.2017*

Durch die nunmehr errichteten zusätzlichen Bushaltestellen in der Berliner Straße wird die Innenstadt auf dem kürzesten Weg angeschlossen (bessere Anbindung des Seniorenheims, der Ärzte und Geschäfte, der städtischen Infrastruktur mit u. a. nahegelegendem Rathaus und Bibliothek, City-Center). Dies ist für die innerstädtische Entwicklung sehr vorteilhaft. Durch die Entwicklung eines Dienstleistungszentrums in unmittelbarer Nähe des Kreisverkehrs am Friedensplatz und die Entwicklung eines unmittelbar angrenzenden Wohngebietes in Hessenwinkel ist ebenfalls eine stärkere Frequentierung zu erwarten.

Die Bushaltestellen wurden in den Sommer- und Herbstferien 2016 errichtet und mit dem Fahrplanwechsel am 12.12.2016 in Betrieb genommen. Der Landkreis Oder-Spree unterstützte den Bau des Haltestellenpaares mit 8.000 €.

Lageplan (nächste Seite)

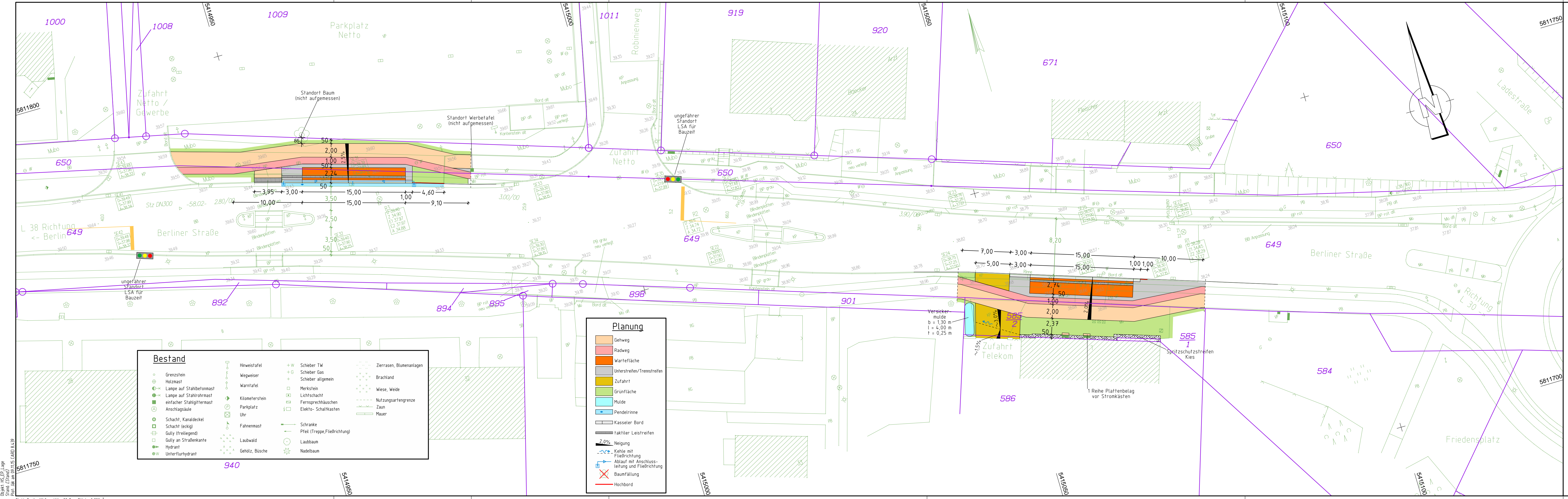

Bestand	
○	Grenzstein
⊕	Holzmast
⊗	Lampe auf Stahlbetonmast
⊗	Lampe auf Stahlrohrmast
⊗	einfacher Stahlgittermast
⊗	Anschlagsäule
⊗	Schacht, Kanaldeckel
⊗	Schacht leckig
⊗	Gully (freiliegend)
⊗	Gully an Straßenkante
⊗	Hydrant
⊗	Unterflurhydrant
⊗	Hinweistafel
⊗	Wegweiser
⊗	Warntafel
⊗	Kilometerstein
⊗	Parkplatz
⊗	Uhr
⊗	Fahnenmast
⊗	Laubwald
⊗	Gehölz, Büsche
⊗	+W Schieber TW
⊗	+G Schieber Gas
⊗	+ Schieber allgemein
⊗	Merkstein
⊗	Lichtschacht
⊗	Fernsprechhäuschen
⊗	Elektro- Schaltkasten
⊗	Schranke
⊗	Pfeil (Treppe, Fließrichtung)
⊗	Laubbaum
⊗	Nadelbaum
⊗	Zierrasen, Blumenanlagen
⊗	Brachland
⊗	Wiese, Weide
⊗	Nutzungsartengrenze
⊗	Zaun
⊗	Mauer

Planung	
■	Gehweg
■	Radweg
■	Wartefläche
■	Unterstreifen/Trennstreifen
■	Zufahrt
■	Grünfläche
■	Mulde
■	Pendelrinne
■	Kasseler Bord
■	taktiler Leistreifen
■	2,0% Neigung
■	Kehte mit Fließrichtung
■	Ablauf mit Anschlussleitung und Fließrichtung
■	Baumfällung
■	Hochbord

Lagesystem: 42/83	Höhensystem: HN
<b>FRANKFURTER INGENIEURCONSULT Gesellschaft mbH</b>	bearbeitet 06.11.2015 Barcal
	gezeichnet 06.11.2015 Jäkel
Leipziger Straße 32 15232 Frankfurt (Oder)	geprüft 06.11.2015 Richter
Telefon (0335) 54 56 77 Telefax (0335) 54 04 05 www.Ansorge-Partner.de info@Ansoorge-Partner.de	Projekt-Nr.: P15.190

	Stadt Erkner Ressort Bau und Liegenschaften Friedrichstraße 6 - 8 15537 Erkner	
bearbeitet	Datum	Name
gezeichnet		
geprüft		

Nr.	Art der Änderung	Datum	Zeichen

## Entwurfsplanung

Straßenbauverwaltung Stadt Fürstenwalde	Unterlage / Blatt-Nr.: 5 / 1 Lageplan
Straße / Abschn.-Nr. / Station August-Bebel-Straße	Maßstab: 1 : 250
PROJIS-Nr.: ...	

L 38 Haltestellen Berliner Straße	
--------------------------------------	--

aufgestellt:	
Fürstenwalde	den 2015

DA CAD/BK/LEV/L 38 Bushaltestellen  
 U.S. EP  
 Objekt: HSE/EP\_Lage  
 Stand: 02/2015  
 Plot: BK an 09.11.15, CAD/BK 8.43P

5811750

Blatt: Breite 111,0cm, Höhe 29,7cm, Fläche 0,330m²

©/2015